Vorspiel 13



Hermann KÜSTER
(1817-1878)
Musikdirektor und
Dom-Organist in Berlin

Andante moderato

p

7

mf

13

p

19
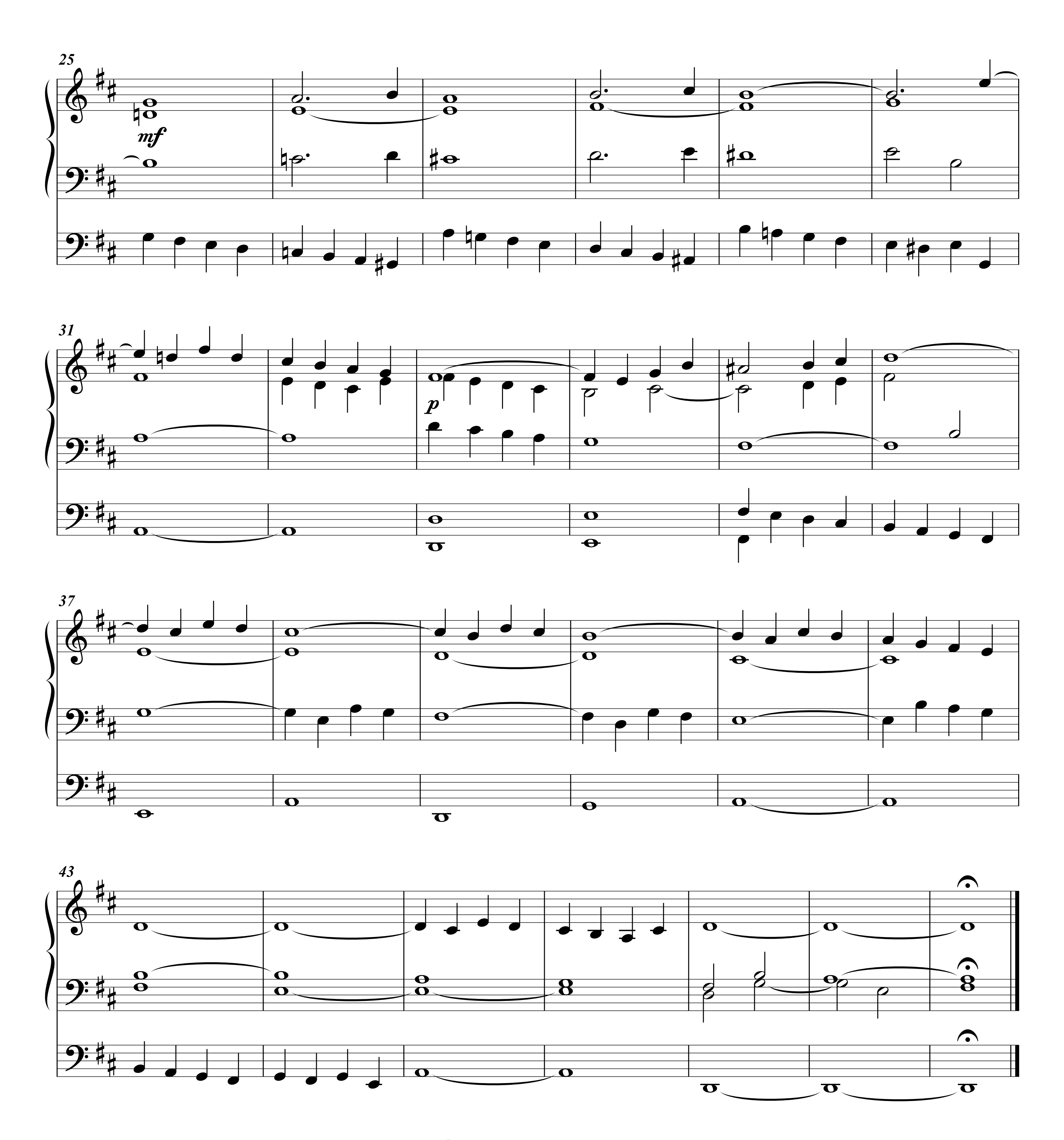

25
mf
31
p
37
43